

LAN対応取扱説明書

- | | |
|-------------------|------|
| ■ ダウンロード方法 | P,1～ |
| ■ コンペイ君ショートカットの作成 | P,4～ |
| ■ コンペイ君LAN操作方法 | P,6 |

■「コンペイ君」クライアントのダウンロード方法

①ダウンロードサイト (<http://www.well-net.jp/conpay/downloads35/index.html>) にて貴社OSに合ったファイルをクリックします。 ※画面はWindows2000ですが、OSによっては異なることがあります。

内容	対応OS	Ver	サイズ	更新日付	ダウンロードファイル
セットアップ用ファイル	Windows98SE,ME,NT,2000 (SP1以上)	3.6.41	14.2MB	2007.07.30	>> Windows2000用.exe
プログラムのみ (C:\Program Files\CONPAYへ保存)	Windows98SE,ME,NT,2000,XP	3.6.41	357KB	2007.07.30	>> バージョンアップ.exe
セットアップ用ファイル	WindowsXP (SP1以上)	3.6.41	17.8MB	2007.07.30	>> WindowsXP用.exe

②「ファイルのダウンロード」画面が表示されるので、「保存」をクリックします。

③保存先を選び「保存」をクリックします。

ダウンロード方法

④保存したV362SETUPをダブルクリックします。

⑤インストール先を聞いてくるので、[OK] をクリックします。

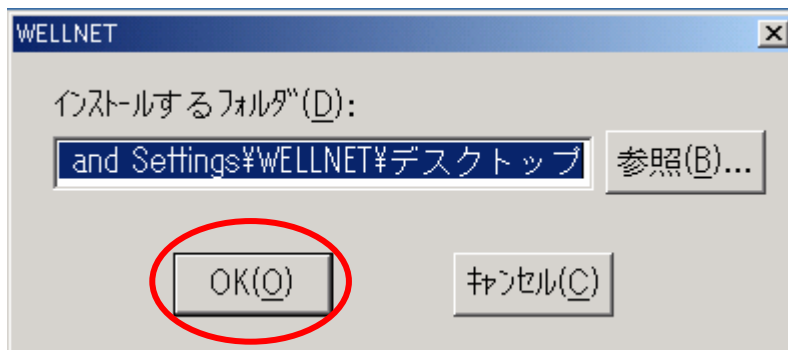

⑥V362SETUPフォルダを開き、「CONPAYSETUP」をダブルクリックします。

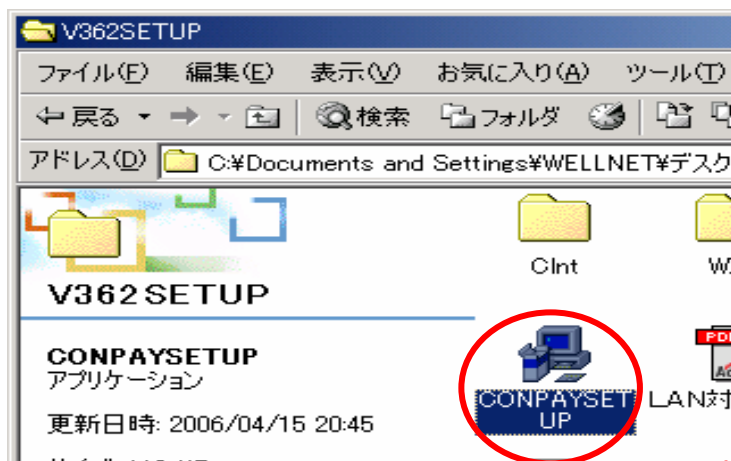

⑦「クライアントインストール」をクリックします。

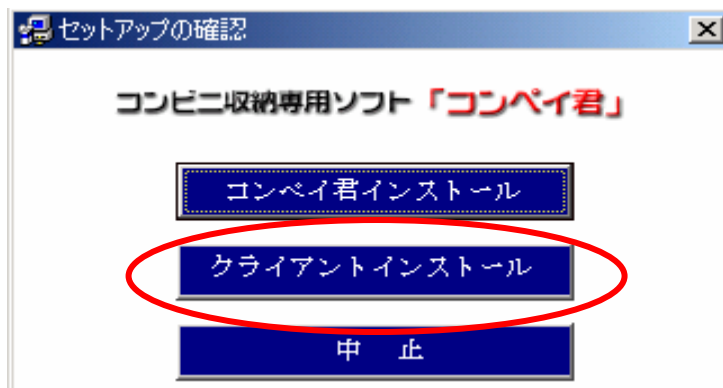

⑧ 「コンペイ君クライアント」 セットアップ画面が出ますので「OK」をクリックします。

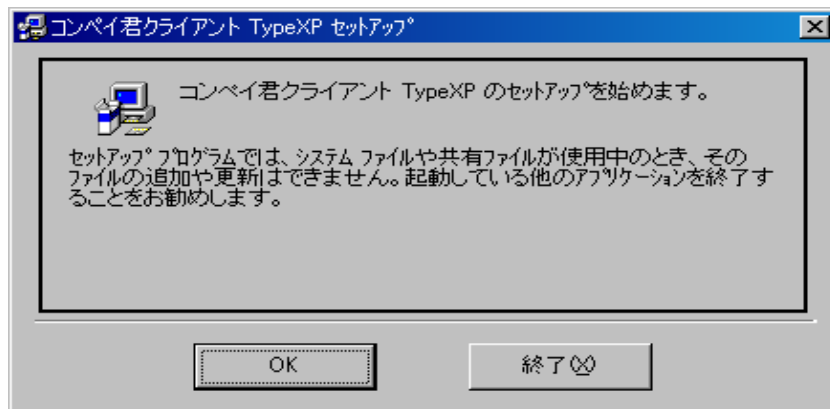

⑨ 「セットアップ」 ボタンをクリックすると、インストールが始まります。

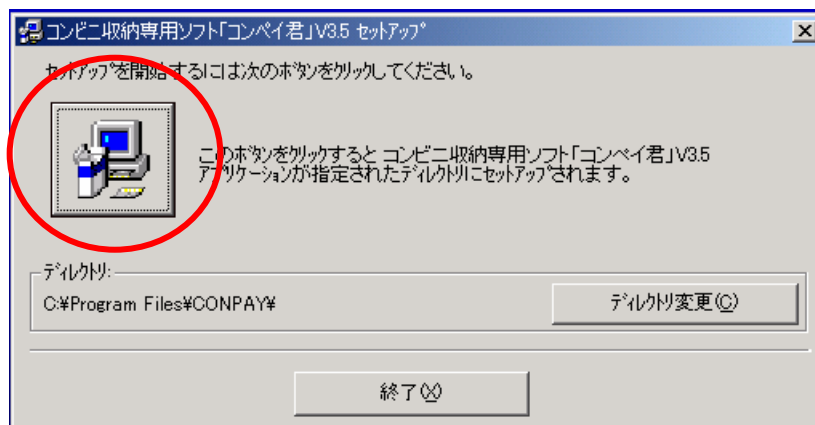

※導入フォルダは、特に支障がない場合は表示の通りにして下さい。

※セットアップ時に「システムにある一部システムファイルが最新でない…」のメッセージが出た時は「はい」を選択する事でセットアッププログラムが更新を実施し、再起動後に正常に導入を開始できます。

※インストール終了後「再起動しますか？」と聞いてきた場合は「はい」を選択し、再起動をして下さい。

コンペイ君 (CONPAY.exe)のショートカット

■コンペイ君 (CONPAY.exe)ショートカットの作成

①クライアントから、サーバー側のCONPAY.exeを右クリックし、コピーを選択します。

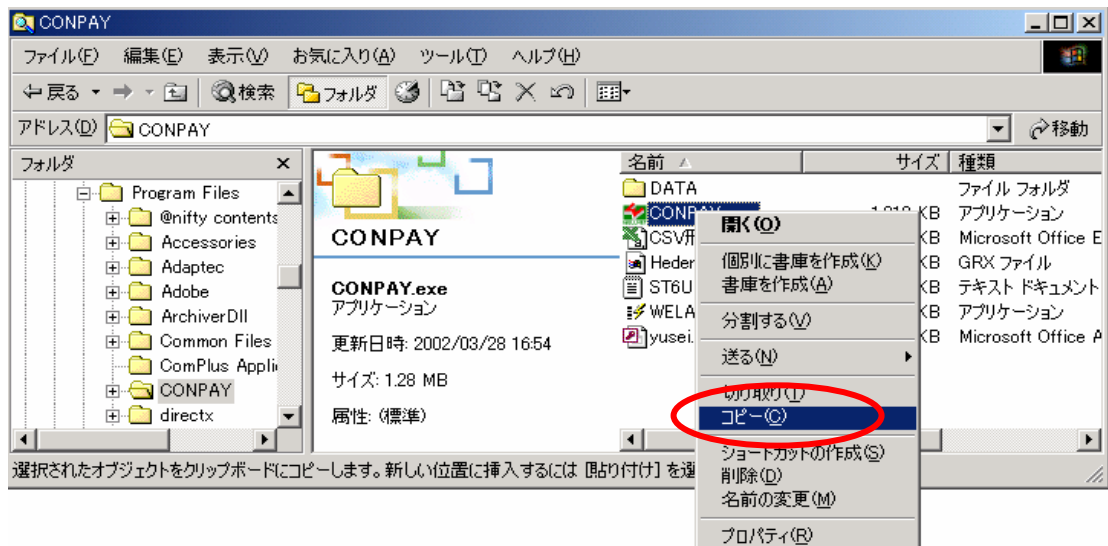

②クライアント側導入フォルダ (通常¥Program Files¥CONPAY)に移動し、右クリックでショートカットの貼り付けを選択します。

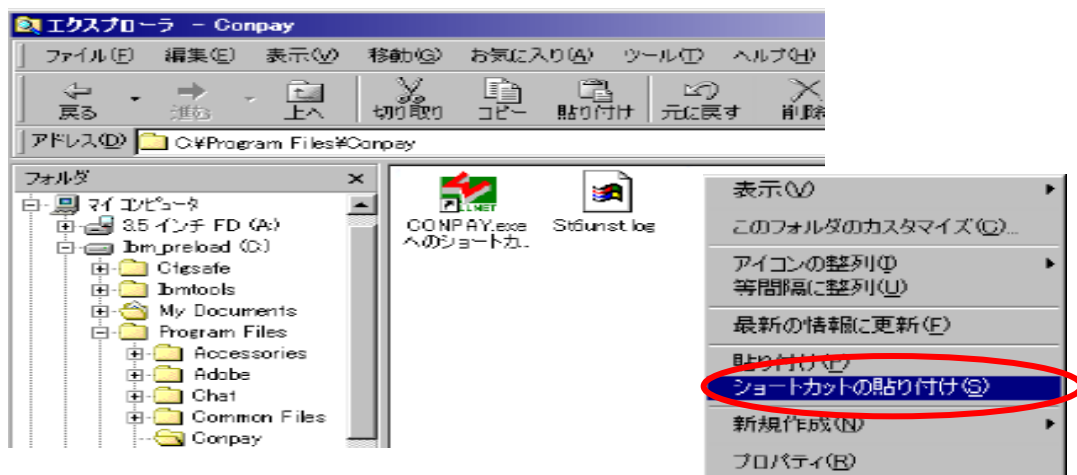

③「スタート」→「プログラム」→「コンペイ君クライアント」を実行します。

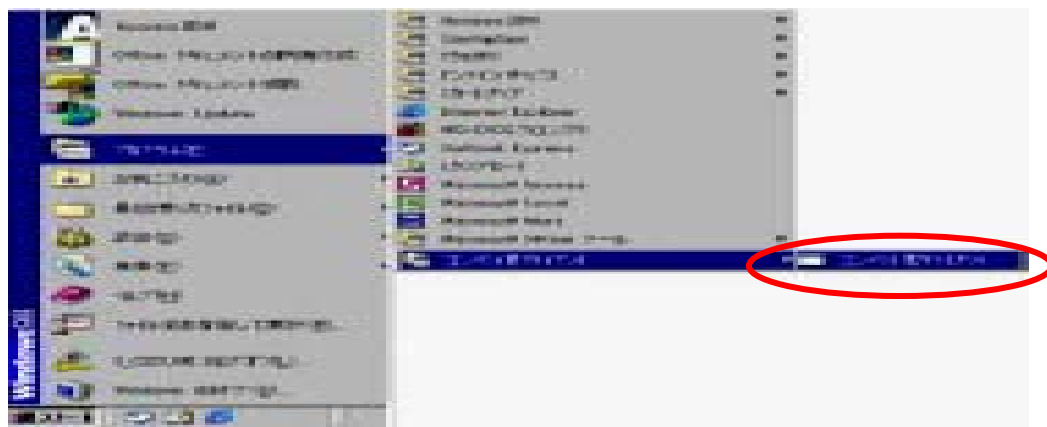

コンペイ君 (CONPAY.exe) のショートカット

④「コンペイ君クライアント」を実行すると「ショートカットの検索」画面が表示されますので参照ボタンを押します。

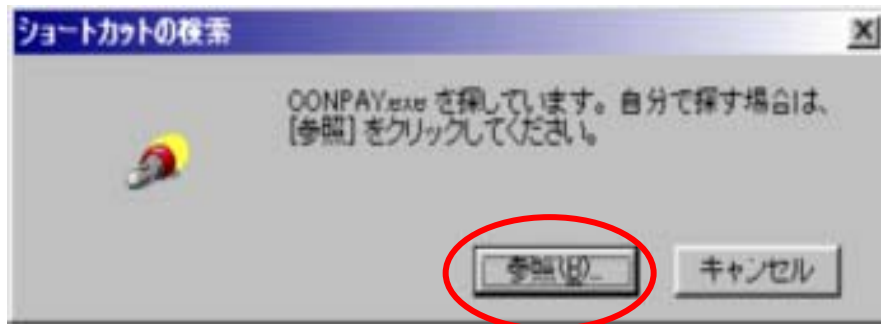

⑤②で作成したクライアント導入フォルダ (通常¥Program Files¥CONPAY)のショートカットを指定して開くを押します。

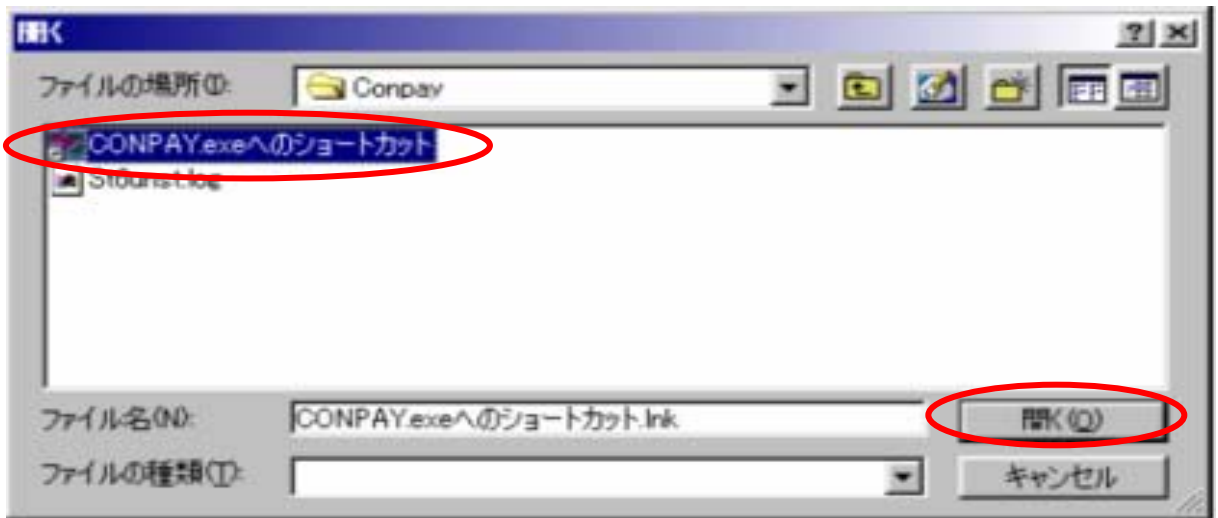

⑥登録完了です。

■タイプの選択

自己で登録したレコードだけを表示、削除、印刷等できる識別タイプと全てのレコードを表示、変更、削除、印刷等ができる標準タイプの2タイプで管理できます。

識別タイプの設定

①クライアント側に識別名の登録を行います。

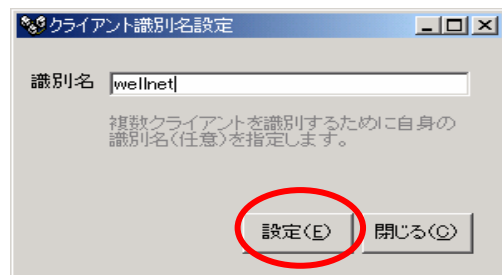
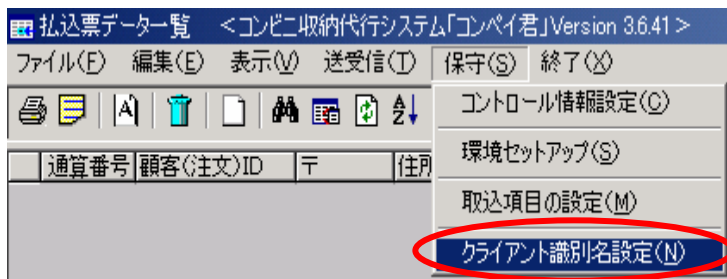

* 識別名は最大20文字

②クライアント側では識別名“wellnet”で作成されたレコード以外、払込票データ一覧には表示されなくなります。

③他のクライアントには違う名前を入力します。

④クライアント毎にそれぞれの識別名で管理することができます。

※標準タイプで使用する場合、識別名称には何も入力しませんので、全てのレコードが表示されます

■CVS形式データの取込み

クライアント識別を使用する場合、「保守」→「取込項目指定」の取込項目の設定で識別IDにチェックを付け、レコードにそれぞれのクライアント識別名をセットし、レコードをクライアント毎に振り分ける必要があります。また、サーバー側、クライアント側共に「取込項目の設定」を同一項目にチェックを付けてください。

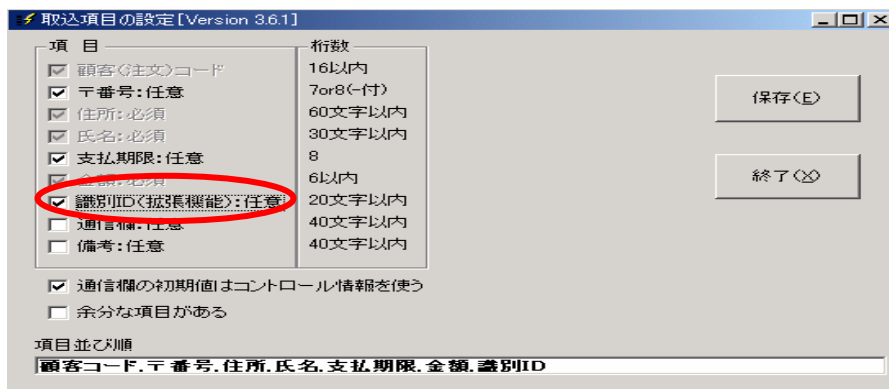

<CVS形式データ取り込みサンプル>

顧客コード, 千, 住所, 氏名, 支払期限, 金額, 識別ID

100001,060-0000,札幌市中央区,山田 一郎,20081220,75400,wellnet

100002,060-0000,札幌市中央区,山田 次郎,20081220,75400,sapporo